

PEMBAHASAN TES KEMAMPUAN DASAR ILMU SOSIAL DAN HUMANIORA

1. **Jawaban: A**
Pembahasan:
Paleografi adalah ilmu bantu sejarah yang mempelajari tulisan kuno atau arsip-arsip kuno.
2. **Jawaban: B**
Pembahasan:
Dolmen merupakan meja batu tempat meletakkan sesaji dalam peribadatan, sedangkan *menhir* adalah batu berukuran besar dan merupakan sarana peribadatan juga. Diperkirakan, objek yang masyarakat nusantara sembah pada masa megalitikum adalah arwah nenek moyang.
3. **Jawaban: B**
Pembahasan:
Candrasengkala adalah cara menuliskan angka tahun suatu kejadian dalam bentuk simbol atau kalimat.
4. **Jawaban: A**
Pembahasan:
Pada abad ke-16 M, Banda menjadi pusat penampungan kornoditas pala di Indonesia Timur. Para pedagang yang mencari komoditi pala berasal dari Jawa, Makasar, Cina, dan Arab.
5. **Jawaban: D**
Pembahasan:
Sultan Nuku merupakan pemimpin koalisi di Maluku Utara yang berhasil mengalahkan VOC tahun 1790.
6. **Jawaban: D**
Pembahasan:
Penyebab Reformasi Gereja abad ke-16, di antaranya:
 - a. penjualan surat pengampunan dosa;
 - b. penyimpangan terhadap acara sakramenti suci;
 - c. korupsi atas nama negara, dan lain-lain.
7. **Jawaban: B**
Pembahasan:
Dampak Perang Dingin dalam bidang militer adalah terjadinya perlombaan senjata dan industri persenjataan.
8. **Jawaban: D**
Pembahasan:
Penyebab kegagalan Rencana Pembangunan Lima Tahun pada masa kabinet Ali Satroamidjoyo, di antaranya:
 - a. adanya depresi ekonomi di Amerika Serikat dan Eropa Barat akhir tahun 1957 dan awal tahun 1958;
 - b. perjuangan Irian Barat;
 - c. ketegangan antara pusat dan daerah yang berdampak dalam bidang ekonomi.
9. **Jawaban: D**
Pembahasan:
Isi Dekrit Presiden 5 Juli 1959 adalah:
 - a. kembali ke UUD 1945;
 - b. bubarkan Konstituante Hash Pemilu 1955;
 - c. bentuk MPRS dan DPAS.
10. **Jawaban: C**
Pembahasan:
Pada masa pemerintahan Orde Baru Indonesia sangat berperan aktif dalam menciptakan perdamaian di kawasan Asia Tenggara dengan menyelenggarakan Jakarta Informal Meeting (JIM) tahun 1988 dan 1989 untuk menengahi konflik antara Kamboja dan Vietnam.
11. **Jawaban: D**
Pembahasan:
Hellenistik adalah gabungan antara kebudayaan Yunani Kuno, Asia Kecil, Syiria, Mesopotamia, dan Mesir.
12. **Jawaban: B**
Pembahasan:
Tujuan Repelita I adalah untuk meningkatkan taraf hidup rakyat dan sekaligus meletakkan dasar-dasar bagi pembangunan yang menekankan pada bidang pertanian untuk memenuhi kebutuhan dasar dalam tahap berikutnya.
Repelita merupakan pembangunan jangka pendek. Pembangunan jangka panjang selama 25 tahun disusun atas program jangka pendek setiap lima tahun dengan tujuan - tujuan tertentu.
13. **Jawaban: C**
Pembahasan:
Pelaksanaan otonomi daerah merupakan salah satu agenda reformasi 1998 yang disuarakan oleh masyarakat Indonesia, selain adili Soeharto dan kroni-kroninya, amandemen UUD 1945, hapuskan Dwifungsi ABRI, hapuskan KKN, dan tegakkan supremasi hukum. Seluruh provinsi di Indonesia mendapat kesempatan untuk mengurus daerahnya masing-masing dan tidak hanya berlaku untuk provinsi yang berstatus Daerah Istimewa saja.
14. **Jawaban: B**
Pembahasan:
Tujuan dari Putri Mardika tahun 1912, di antaranya:
 - a. memberikan bantuan kepada para wanita dalam menempuh pendidikan;
 - b. membantu wanita pribumi untuk menyatakan pendapat di muka umum.
15. **Jawaban: A**
Pembahasan:
Isi sidang PPKI, 18 Agustus 1945 adalah:
 - a. mengesahkan rancangan UUD 1945;
 - b. memulih dan menetapkan Ir. Soekarno sebagai presiden dan Drs. Moh. Hatta sebagai wakil presiden;
 - c. membentuk Komite Nasional Indonesia.

16. **Jawaban: D**
Pembahasan:
Penambangan liar dan bekas penambangan tidak bisa dimanfaatkan lagi.
17. **Jawaban: C**
Pembahasan:
Rusaknya hutan bagian hulu membawa banyak material dan menyebabkan banyaknya sedimentasi di wilayah hilir.
18. **Jawaban: B**
Pembahasan:
Pemukiman memanjang di garis pantai untuk memudahkan aktivitas nelayan.
19. **Jawaban: A**
Pembahasan:
Gelombang yang merusak (destruktif), yaitu yang memiliki amplitude besar dan gelombang panjang.
20. **Jawaban: A**
Pembahasan:
Menurunnya tingkat perkawinan mengakibatkan menurunnya tingkat kelahiran.
21. **Jawaban: B**
Pembahasan:
Taman Nasional Wasur memiliki ekosistem utarna 70% savanna dataran rendah.
22. **Jawaban: C**
Pembahasan:
Toponimi adalah kegiatan/proses pemetaan yang mengidentifikasi asal-usul penamaan suatu tempat.
23. **Jawaban: B**
Pembahasan:
Objek hutan alam pada citra multispektral akan terlihat dengan tekstur kasar, pola tidak teratur, serta rona gelap.
24. **Jawaban: B**
Pembahasan:
Langkah dalam memanfaatkan peluang dalam konteks IMT-GT, yaitu dengan memainkan peranan utama dalam perdagangan.
25. **Jawaban: E**
Pembahasan:
Selama El Nino di Peru dan Equador produktivitas perikanan cenderung meningkat dan El Nino tidak menyebabkan banjir di pesisir Peru dan Equador..
26. **Jawaban: A**
Pembahasan:
Interaksi yang terjadi antara daerah hinterland dengan kota-kota akan Interaksi wilayah kota menjadikan wilayah terbangun yang berada di sekitarnya, ditandai dengan pembangunan yang telah melampaui batas administrasi kota.
27. **Jawaban: D**
Pembahasan:
Bahan bakar biomassa tertua adalah kayu bakar dan kayu arang lebih panas daripada kayu bakar.
28. **Jawaban: E**
Pembahasan:
Konsep perbandingan batuan gamping di daerah-daerah tersebut sesuai dengan pola, diferensiasi area, keterkaitan ruang, dan morfologi wilayah.
29. **Jawaban: E**
Pembahasan:
Bencana sosial yang cenderung sering terjadi di daerah peralihan desa-kota, yaitu bertambahnya kejadian kebakaran, meningkatnya kasus narkoba, bertambahnya pemukiman kumuh, dan kriminalitas.
30. **Jawaban: A**
Pembahasan:
Pemanfaatan kawasan pulau kecil agar tetap lestari dengan wisata alam, konservasi lingkungan, dan sebagai cagar alam.
31. **Jawaban: B**
Pembahasan:
Ilmu Sosiologi menempatkan kriminalitas dalam konsep penyimpangan sosial, melalui konsep dan teori-teori sosialnya. Sosiolog mencoba mengidentifikasi sebab-sebab terjadinya kriminalitas, upaya penanganan dan pencarian pelaku bukan merupakan ranah dari sosiologi.
32. **Jawaban: C**
Pembahasan:
Dalam sosiologi, masyarakat tidak akan terlepas dari konflik. Konflik borjuis dan proletar yang diungkapkan Karl Marx dapat dijelaskan dengan teori konflik dalam memandang masyarakat.
33. **Jawaban: E**
Pembahasan:
Subculture adalah gejala budaya dalam masyarakat industri dan kemunculannya tidak semata-mata merupakan penentang terhadap hegemoni, bahkan mungkin merupakan satu jalan keluar bagi suatu ketegangan sosial masyarakat. Masyarakat subkultur membentuk budaya dan tradisi mereka sendiri.
34. **Jawaban: A**
Pembahasan:
Koalisi adalah gabungan atau aliansi beberapa unsur yang saling bekerja sama untuk mencapai tujuan dan target tertentu.
35. **Jawaban: C**
Pembahasan:
Human trafficking termasuk ke dalam *transnasional crime* adalah kejahatan terorganisasi yang terjadi lintas negara dan melibatkan jaringan yang bekerja lebih dari satu negara.

36. **Jawaban: B**

Pembahasan:

Stratifikasi sebagai struktur yang terbentuk secara berlapis sehingga membentuk perbedaan prestise dan penghargaan di tiap lapisan.

37. **Jawaban: D**

Pembahasan:

Mobilitas adalah perubahan status yang terjadi pada individu atau kelompok yang berdampak pada perubahan peran.

38. **Jawaban: E**

Pembahasan:

Kelompok proletar atau kelompok buruh adalah kelompok yang hanya memiliki modal tenaga berbanding terbalik dengan borjuis yang memiliki modal uang dan teknologi.

39. **Jawaban: A**

Pembahasan:

Coding sebagai proses pembuatan kode atau simbol yang berfungsi untuk mempermudah proses pengolahan data sehingga mudah dipahami.

40. **Jawaban: D**

Pembahasan:

Diskriminasi cenderung terjadi di masyarakat heterogen atau majemuk. Konflik terjadi dapat dipicu oleh rendahnya penghormatan keragaman kelompok.

41. **Jawaban: E**

Pembahasan:

Pendidikan karakter adalah bagian dari upaya pembangunan dalam pengembangan dan pembentukan mentalitas bangsa yang meliputi aspek religi/rohani dan moral/etika.

42. **Jawaban: D**

Pembahasan:

Sosialisasi represif adalah penanaman nilai dan norma yang searah/sepihak sehingga kepatuhan yang terbentuk adalah suatu keterpaksaan.

43. **Jawaban: B**

Pembahasan:

Ferdinand Tonnies membagi kelompok sosial patembayan dan paguyuban. Contoh patembayan adalah perusahaan, koperasi, firma dan PT, yang memiliki sifat formal, kontraktual, dan inklusif.

44. **Jawaban: B**

Pembahasan:

Secara esensial, masyarakat terdorong untuk membentuk lembaga keluarga adalah perlunya pemenuhan kebutuhan biologis dan kawan/pasangan hidup.

45. **Jawaban: E**

Pembahasan:

Perubahan sosial dapat dilihat berdasarkan:

- kecepatan perubahannya (cepat/lambat);
- perencanaan (direncanakan/tidak);
- skala pengaruhnya (besar/kecil);
- harapan (dikehendaki/tidak).

46. **Jawaban: D**

Pembahasan:

Padi dan jagung termasuk barang substitusi. Barang substitusi adalah barang yang saling menggantikan.

47. **Jawaban: E**

Pembahasan:

Menaikkan pajak kendaraan bermotor, maka:

- permintaan kendaraan bermotor turun;
- permintaan sepeda naik;
- permintaan BBM turun;
- permintaan minyak pelumas turun;
- permintaan angkutan umum naik.

48. **Jawaban: B**

Pembahasan:

Diketahui % $\Delta Q = 8\%$ (turun)

$$\begin{aligned} \% \Delta P &= \frac{\Delta P}{P_1} \times 100\% \\ &= \frac{(720.000 - 600.000)}{600.000} \times 100\% \\ &= 20\% \end{aligned}$$

$$E = \% \Delta Q / \% \Delta P$$

$$= -8\% / 20\%$$

$$= -0,4$$

49. **Jawaban: B**

Pembahasan:

Barang A

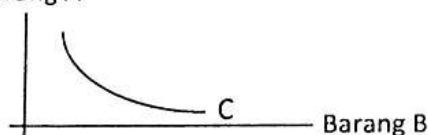

Kurva indifferen adalah kurva yang menggambarkan hubungan antara dua barang di mana konsumen mendapatkan kepuasan yang sama pada tiap titik kombinasi kuantitas kedua barang.

50. **Jawaban: A**

Pembahasan:

Biaya tetap (*fixed cost*) adalah biaya yang tidak mengalami penambahan dalam jumlah total walau pun volume penjualan atau kuantitatif produksi bertambah.

51. **Jawaban: A**

Pembahasan:

Pasar monopoli adalah pasar di mana hanya terdapat 1 penjual yang menguasai pasar dengan banyak pembeli. Oleh karena itu, pasar monopoli merupakan pasar dengan faktor penghambat paling tinggi.

52. **Jawaban: C****Pembahasan:**

Perhitungan pendapatan nasional dengan pendekatan:

- nilai produksi: jumlah nilai tambah barang dan jasa yang dihasilkan suatu negara;
- penerimaan/pendapatan jumlah balas jasa yang diterima Rumah Tangga Konsumsi atas pemakaian faktor produksi;
- pengeluaran: jumlah pengeluaran yang dilakukan oleh keempat pelaku ekonomi (RTK, RTP, RTN, MLN).

53. **Jawaban: A****Pembahasan:**

Pajak menurut lembaga pemungut:

- pusat: contoh PPn, PPh.
- daerah: pajak kendaraan bermotor, pajak reklame, pajak parkir, pajak penerangan jalan.

54. **Jawaban: B****Pembahasan:**

Jenis kegunaan barang:

- kegunaan bentuk (*form utility*);
- kegunaan tempat (*place utility*);
- kegunaan waktu (*time utility*);
- kegunaan niilik (*ownership utility*);
- kegunaan dasar (*element utility*);
- kegunaan pelayanan (*service utility*).

55. **Jawaban: D****Pembahasan:**

Yang termasuk ke dalam aset lancar adalah:

Asuransi dibayar dimuka	Rp 10.000.000,00
Kas	Rp 7.500.000,00
Pendapatan yang masih harus diterima	Rp 2.500.000,00
Perlengkapan	Rp 12.500.000,00 +
	Rp 32.500.000,00

56. **Jawaban: D****Pembahasan:**

Rakapitulasi berfungsi menyimpulkan atau menjumlahkan saldo dari masing-masing akun yang terdapat pada jurnal sesuai dengan sisi debit atau kredit.

Dengan demikian, rakapitulasi jurnal:

Pembelian (D) total	Rp 12.500.000,00
Pembelian (K) total	Rp 500.000,00
Peralatan (D) total	Rp 3.000.000,00
Utang dagang (K)	Rp 16.000.000,00

57. **Jawaban: D****Pembahasan:**

Pernyataan 1: salah

Tugas dan wewenang OJK, antara lain mengatur dan mengawasi mengenai bank, meliputi perizinan usaha, pencabutan izin usaha, kegiatan usaha bank.

Pernyataan 2: benar

Dalam rangka menetapkan dan melaksanakan kebijakan moneter, maka B1 berwenang menetapkan sasaran-sasaran moneter dengan memerhatikan sasaran laju inflasi.

58. **Jawaban: A****Pembahasan:**

Kurva Pasar Persaingan Sempurna

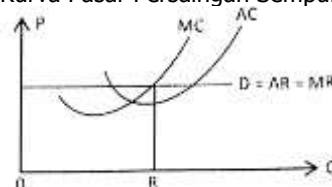

Syarat laba maksimum, yaitu $MR = MC$

59. **Jawaban: A****Pembahasan:**

Komponen indeks pembangunan manusia (IPM):

- indeks harapan hidup;
- indeks pendidikan;
- indeks standar hidup layak;
- indeks melek huruf.

60. **Jawaban: A****Pembahasan:**

Ciri-ciri perusahaan:

- bertujuan menghasilkan barang dan jasa (mengolah *input* menjadi *output*).
- sebagai alat badan usaha untuk mencari keuntungan.